

1 Corte 6  
1 : 100

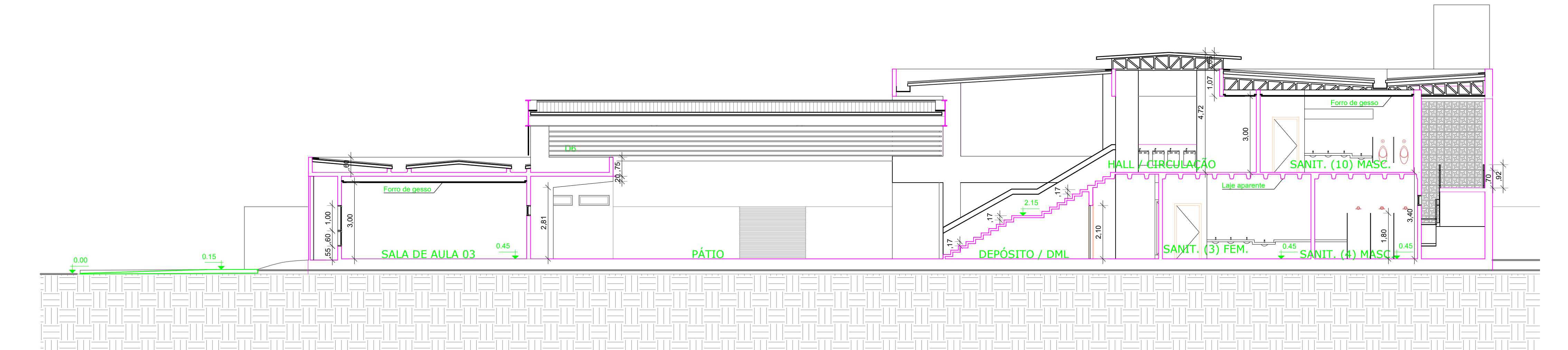

2 Corte 7  
1 : 100

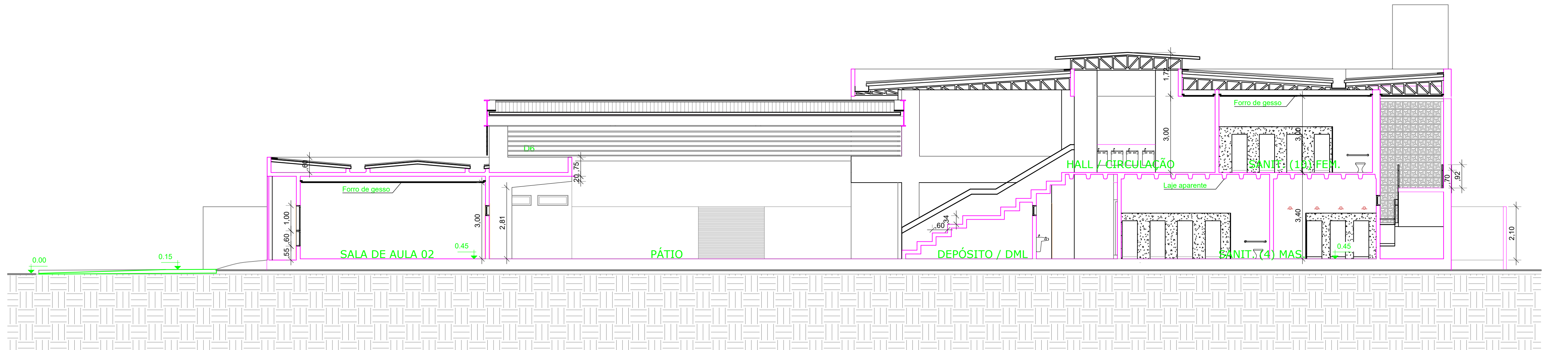

3 Corte 8  
1 : 100

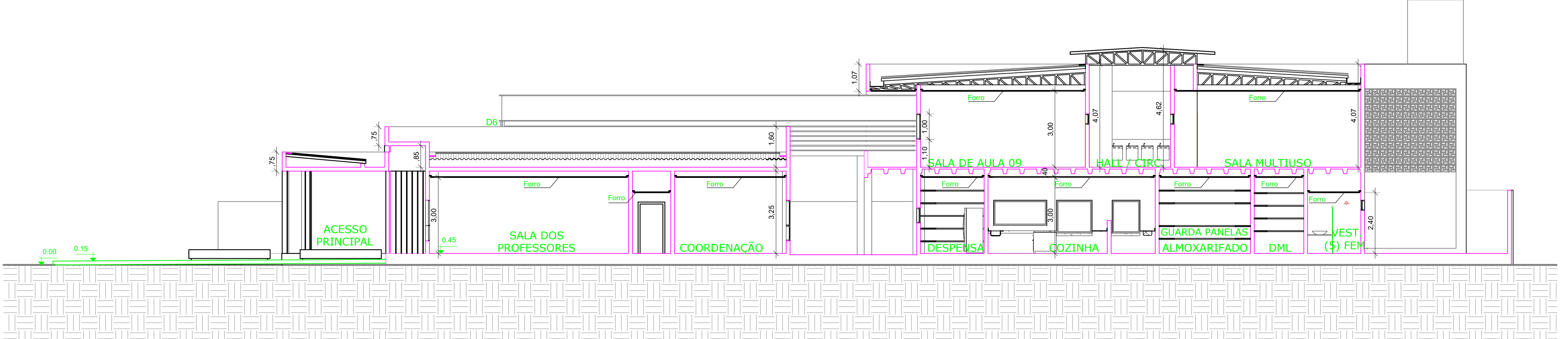

4 Corte 9  
1 : 100

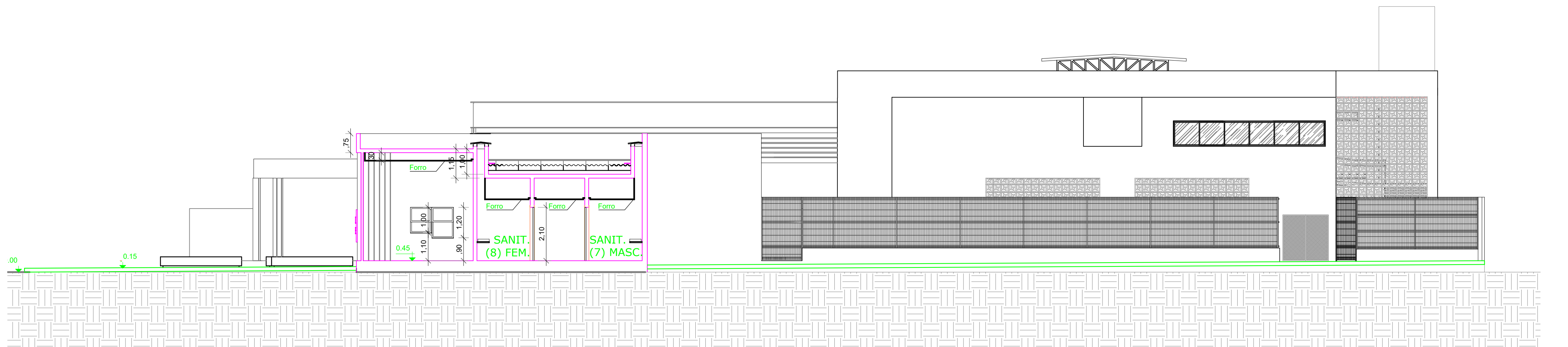

5 Corte 10  
1 : 100

REVISÕES / ALTERAÇÕES			
ID	DESCRIÇÃO	REVISOR	DATA
A	LARGURA DA RAMPAS, LANCES 2 E 3; ACRÉSCIMO TAB. REVESTIMENT.	ALAI	21/06/2021
B	ACRÉSCIMO CHAMADA DE DETALHE 7	ALAI	07/07/2021
C	ACRÉSCIMO DETALHE 8 E ALTERAÇÃO COBERTURA PAV. SUPERIOR	ALAI	12/07/2021
D	COMPATIB. PROJ. COMPLEMENTARES, LAJE, FORROS, ESQUADRIAS, COBOÇOS, LAYERS, RAMPAS, ART. COND., VENT., CALHAS, INSERÇÃO DE PILARES E REVISÃO GERAL - VER LISTA ANEXO	ALAI	10/09/2022

Aprovação:



PREFEITURA MUNICIPAL DE ARAPIRACA  
Secretaria Municipal de Desenvolvimento Urbano e Meio Ambiente

#### PROJETO ARQUITETÔNICO

Título/ Obra: ESCOLA PADRÃO - MUNICÍPIO DE ARAPIRACA/AL

Localização:

Proprietário/ Responsável:

Prefeitura Municipal de Arapiraca - CNPJ: 12198693/0001-58

Projetista

Executor

Dados do Projeto:

Taxa de Ocupação aprox. 55%	Área do Terreno	3.749,76m²
Paredes não coladas terão 15cm	Área Construída Pav. Térreo	2.116,11m²
	Área Construída Pav. Superior	843,45m²
	Área Construída total	2.959,56m²
	Área da Coberta	2.262,68m²

Assunto: Cortes 6 a 10

Atenção: Conferir as Medidas no Local

Desenho: Gráfico - SMDUMA Data: 10/09/2022 Escala: 1 : 100 Prancha Nº: 04/08